

TELHA TERMOACÚSTICA

10

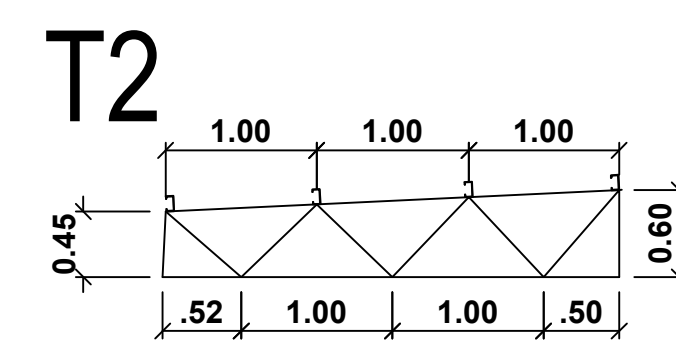
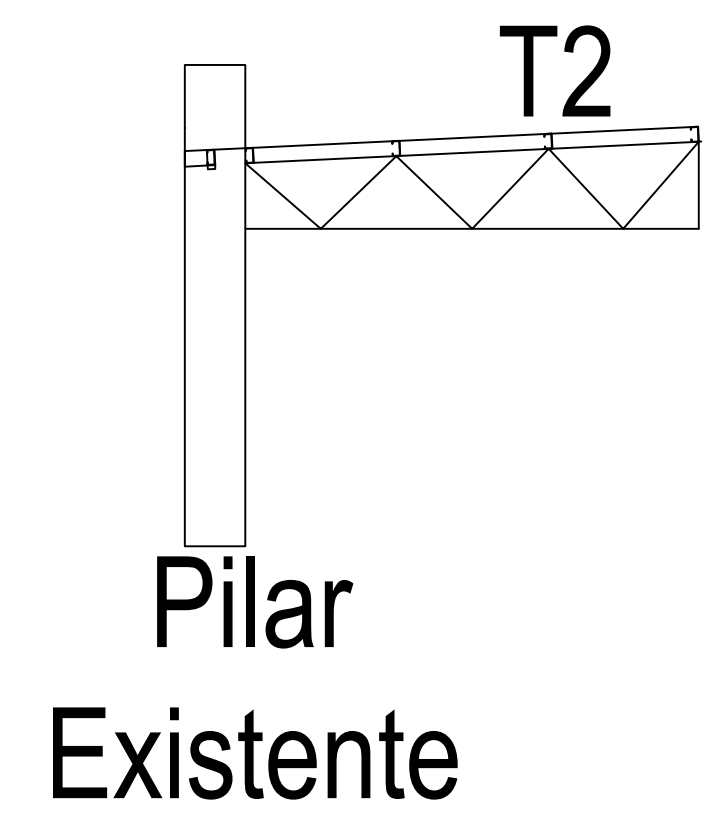

Diagonal e Montantes Perfil 120 X 40 X 3mm

Terças 100X50X17 2,65mm
apoiadas somente em nós

Banzos Perfil 127 X 50 X 3mm

50
60 1/2" C = 600

3mm

1200

200

Chapa espera
200x1200 chapa 10mm"

Aprovação:

PBA - PROJETO BÁSICO DE ARQUITETURA

() CONSTRUÇÃO (X) ADEQUAÇÃO DE PRÉDIO EXISTENTE () REGULARIZAÇÃO



PREFEITURA MUNICIPAL DE CAMPOS DE JÚLIO
ESTADO DE MATO GROSSO
www.camposdejulio.mt.gov.br

PROJETO:	Reforma do Ginásio Municipal 28 de Novembro
----------	---

ASSUNTO: Projeto EStrutural

PROPRIETÁRIO: Prefeitura de Campos de Júlio

CNPJ: 01.614.516/0001-99

ENDEREÇO: Rua Valmir Taborda Câmera, 497 E, Quadro 29, Lote 03,
Centro

RESPONSÁVEL TÉCNICO:

Felipe Ribeiro justo
ENGENHEIRO CIVIL
CREA - 16733D-RO

Irineu Marcos Parmeggiani
PREFEITO MUNICIPAL DE CAMPOS DE JÚLIO

DATA:	19/08/2025
ESCALA:	1/50
REVISÃO:	

Quadro de Áreas:

PRANCHA:

02/02